

NORD OST - ANSICHT

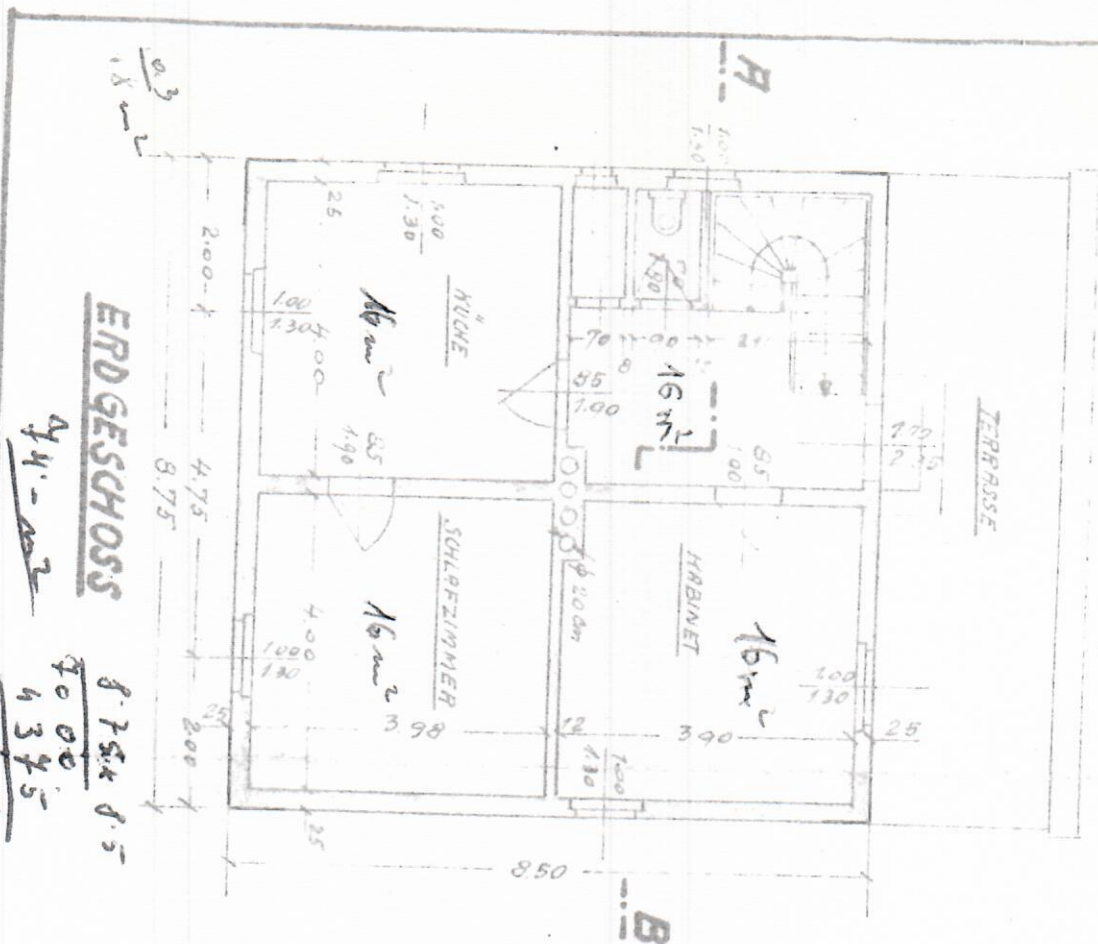

$8.75 \times 8.5 = 74.375$
 4.00
 4.375
 74.375

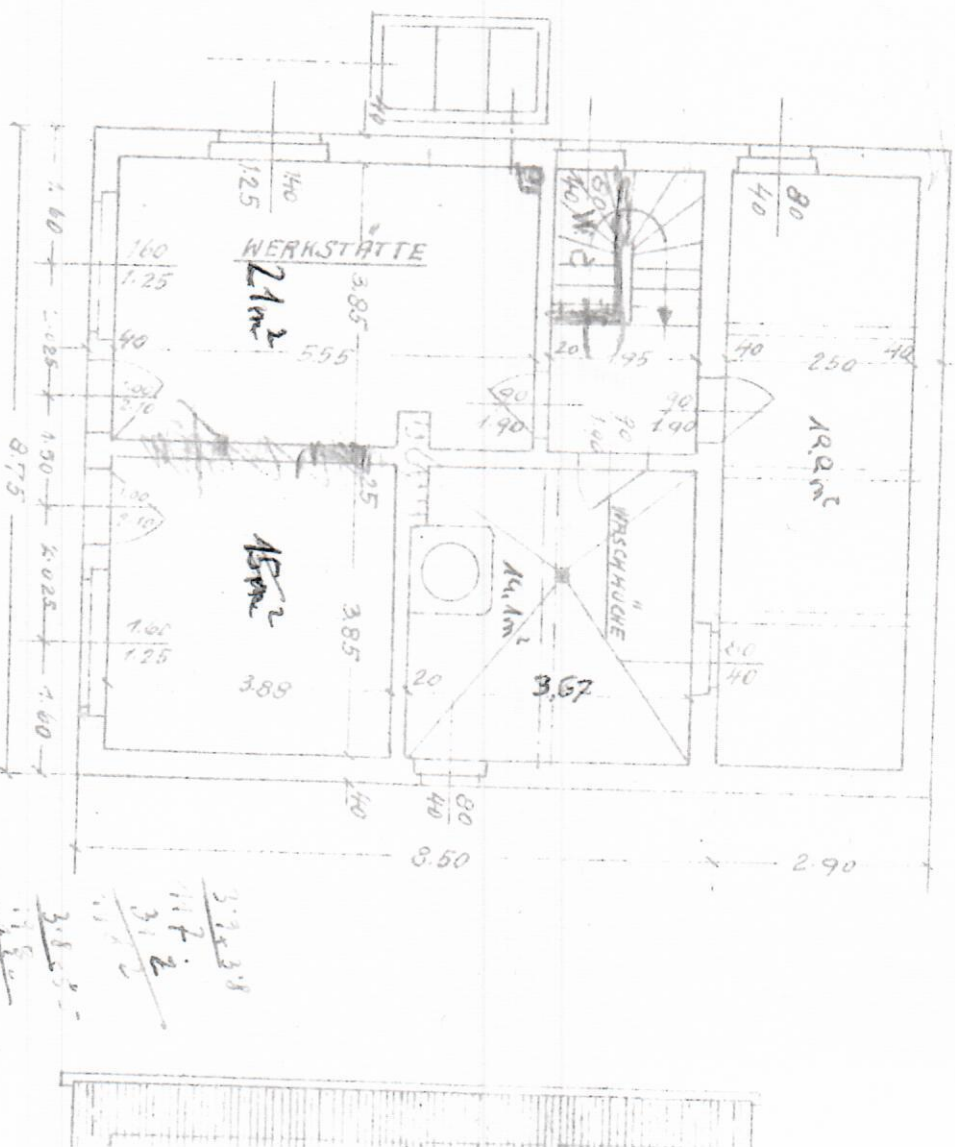

$8.75 \times 8.5 = 74.375$
 35.000
 99.375
 3.85
 11.7
 31.2
 3.25





SÜDOST-ANSICHT

Sageplan M = 280

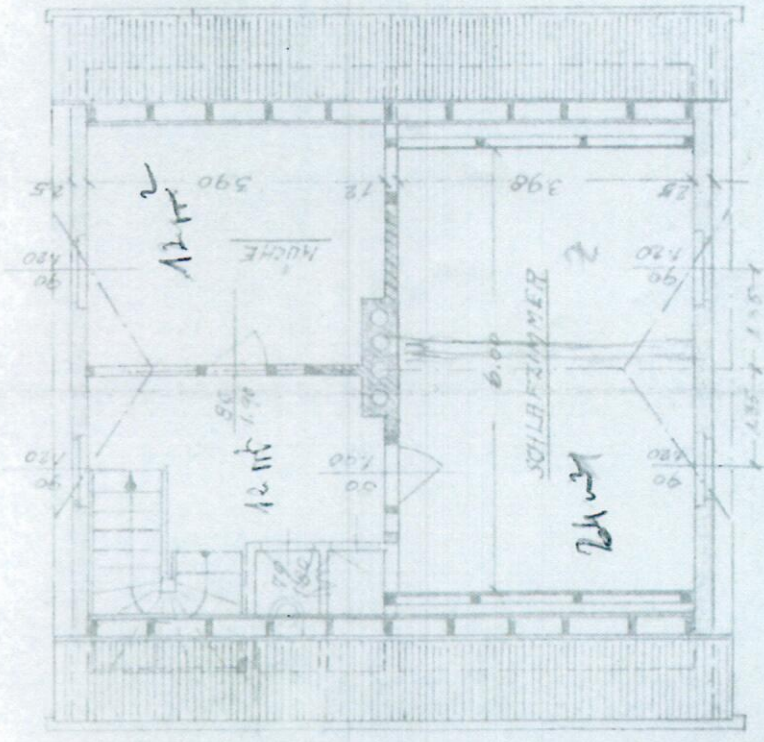

8.50 x 7
DACHGESCHOSS 59.50

Münchener Verlage, an
den B.B.A. Baurisch für mich aufpassen.
f.o. Vorzeichen
am 2.8.6.7
keine Bedenken
Die Vorplanung
der Stufen und Treppen
sind eingeleitet
Bauplan
Bruch 2.8.11.11
Gottfried Bufta
Baumeister
Leober-Donawitz

TROFRIACH JAN. 1952

BAUHERR

August Leuchter

3.7 x 3.1
117 2
312
1180
3.8 x 3.5
1180
1180
15 000
175000

2880

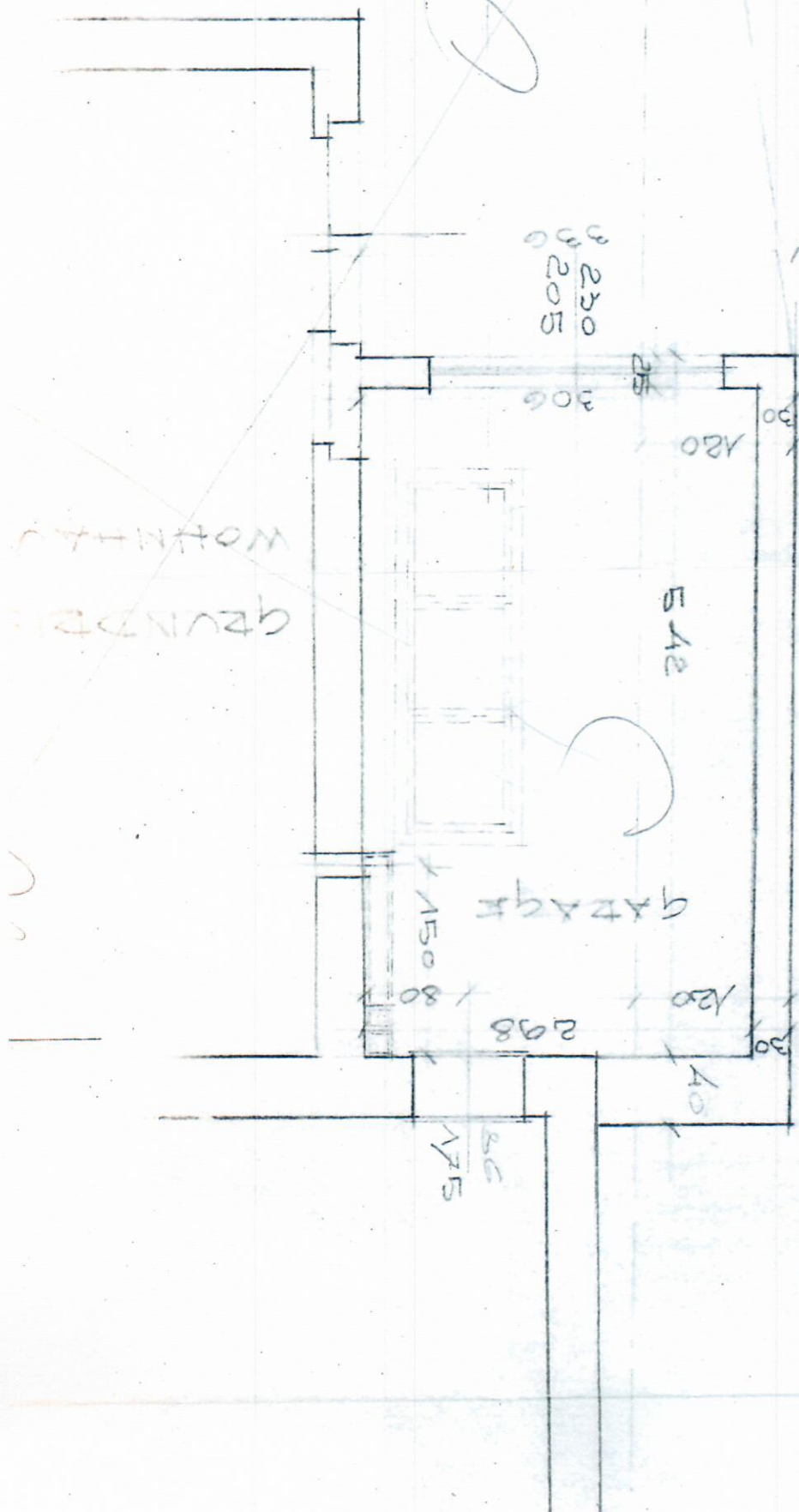

PLAN ÜBER DEN BRAU EINES EINFAMILIENWOHNHAUS
 FÜR H. AUGUST SUSCHETZ SCHUHMACHERMEISTER
 AUF DER GRUNDP. N 266/3 K. G. HRFENING

M = 1:100

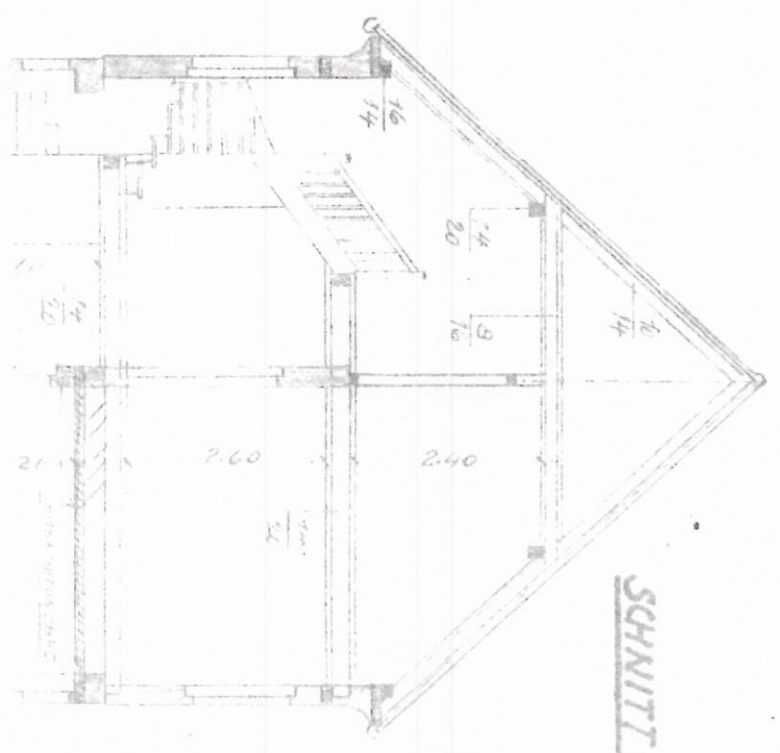
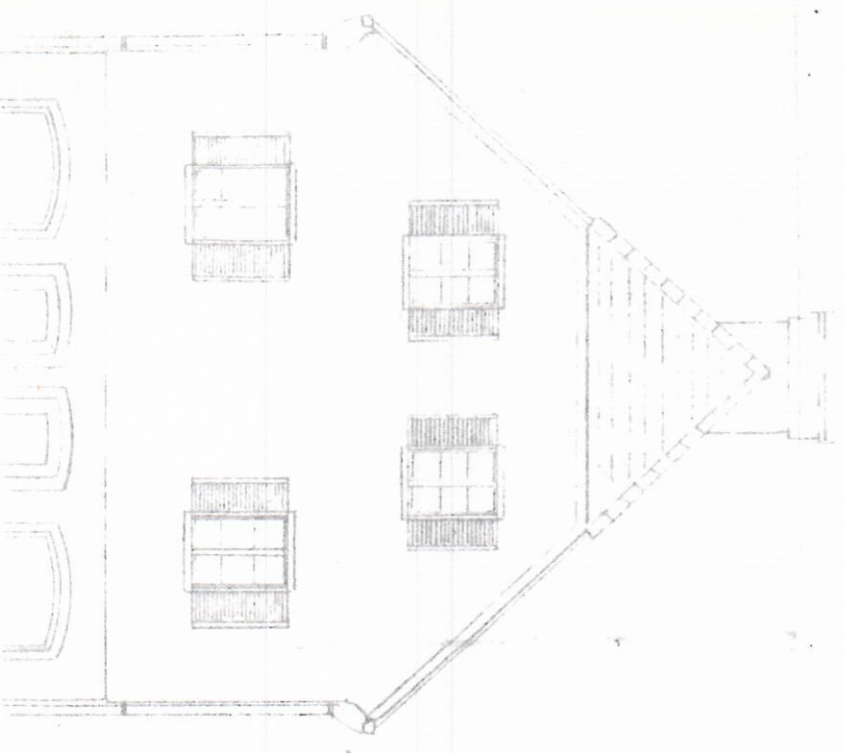

SCHNITT B-B

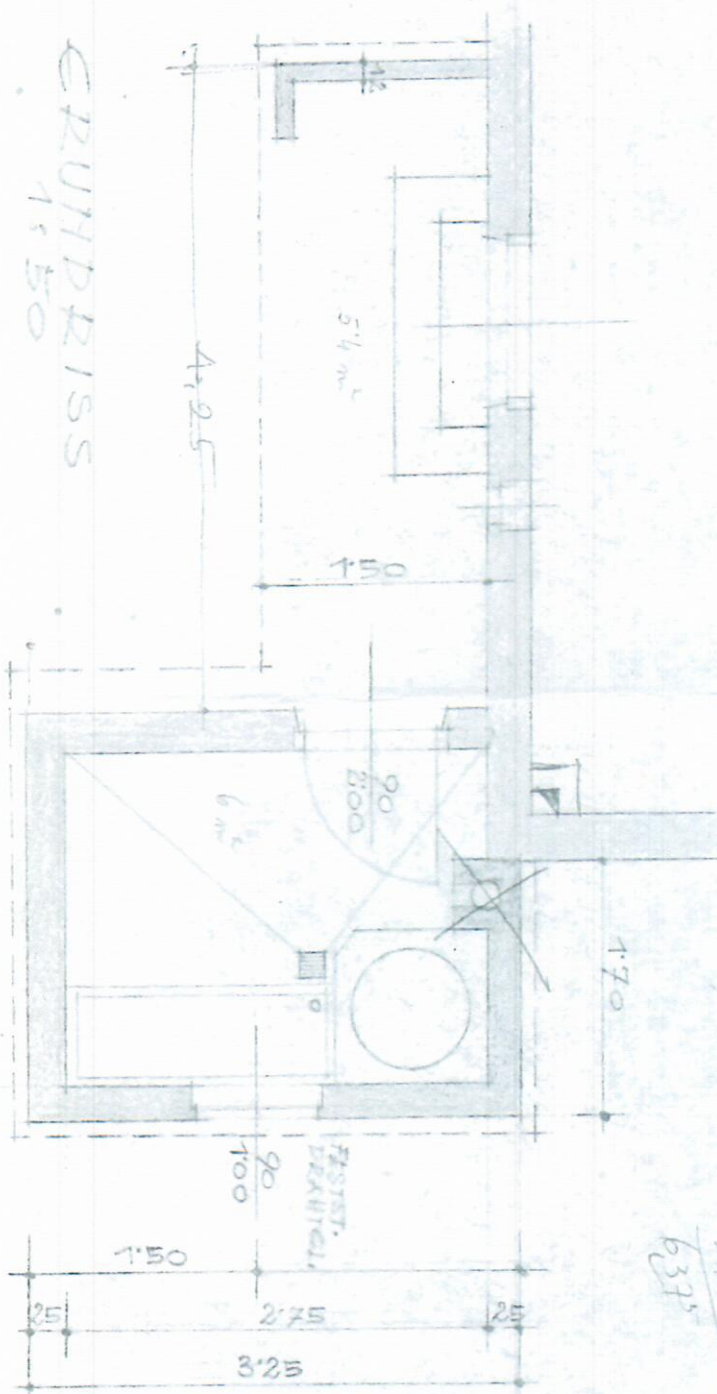
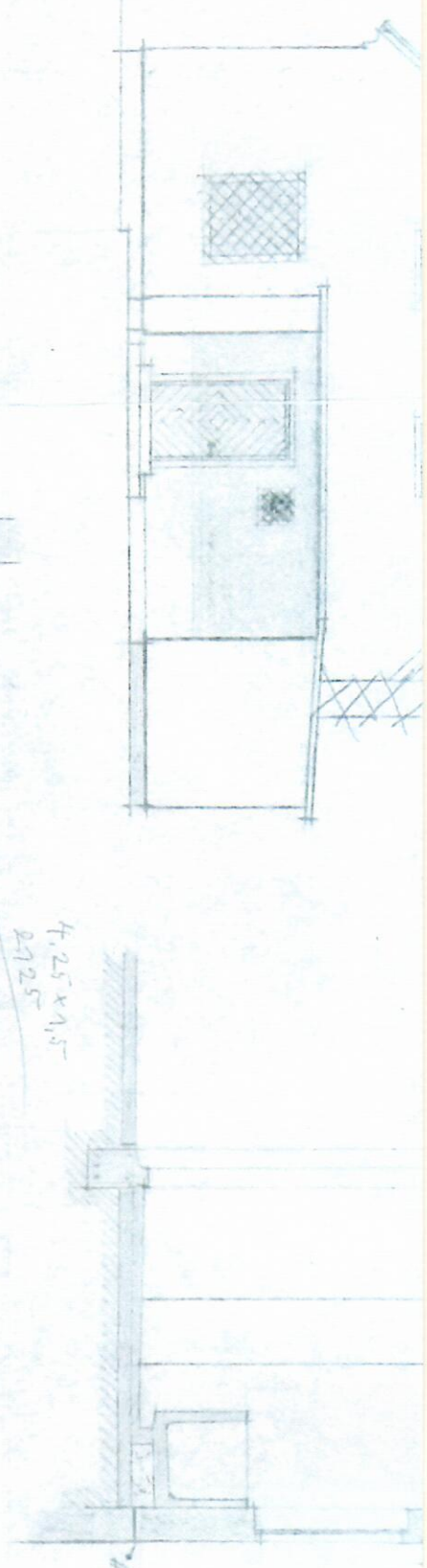

GRUNDRISS
1,50

Mauern: Fachwerk, Holzanker
Mörtel mit Rost,
Bruchstein,
etc.



4,25 x 1,5
2,925
6,375

WASCHKÜCHE
IM WOHNGEBÄUDE
HERRN A. SUS
IN HATTHIN
3,25 x 4,7
6,50
2,275
8,775
6,375
15,150 m² *Angabe*

BAUMEI
ING. HEINZ T/
HAFFNING-TR
HAFFNING-TR